Notstromaggregat schallgedämmt 130 kVA mit IVECO Motor 8061 SRI 25

Ausfï¿½hrung			
Aggregattyp:	**stationär**	**Ausfï¿½hrung**	**Schallgedämmt**
Technische Daten Motor			
Motorhersteller:	Iveco	**Motortyp:**	8061 SRI 25
Motor Nr.:	446215	**Motorleistung:**	114 KW
Kï¿½hlung:	Wassergekühlt	**Anlassung:**	Elektrisch 24 V DC
Drehzahl:	1500 U/min	**Kraftstoff:**	Heizöl EN 590
Technische Daten Generator:			
Generatorhersteller:	Mecc Alte	**Generatortyp:**	ECN 34-LC/4
Gen. Nr.:	721647	**Generatorleistung:**	130 kVA
Spannung:	400 / 231 Volt	**Leistungsfaktor:**	cos. - phi 0,8
Drehzahl:	1500 U/min		
Schaltanlage			
Ausfï¿½hrung:	Manueller Start	**Funktionen:**	Handstart
Schalter:	Generatorschalter 3 polig	**Lieferung:**	Eingebaut
Breite ca. mm:		**Tiefe ca. mm:**	
Hï¿½he ca. mm:			
Tank			
Tankausfï¿½hrung:	Grundrahmentank		
Breite ca. mm:		**Hï¿½he ca. mm:**	
Tiefe ca. mm:		**Inhalt / Liter:**	230
Abmessungen des Aggregats:			
Lï¿½nge ca. mm:	3.000	**Hï¿½he ca. mm:**	1.500
Breite ca. mm:	1.200	**Gewicht ca. KG:**	2.200
Nutzung			
Zustand:	Gut erhalten	**Baujahr:**	verkauft
Lieferzeit:	sofort Verl	**Preis netto in ï¿½:**	auf Anfrage:
Betriebsstunden:	95		
Standort:	Verl - Deutschland		
Lagernummer:	1000	**Reserviert:**	nein / no

Lieferumfang

BJ 1998

Produktbilder

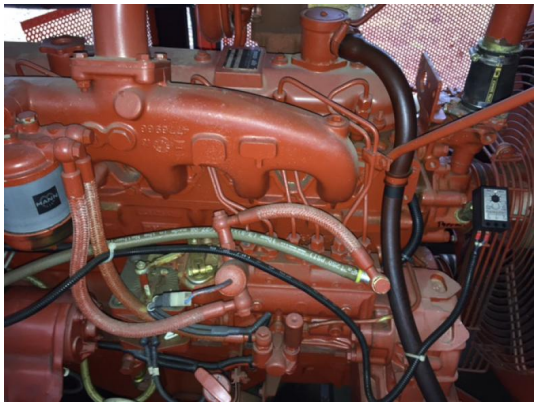

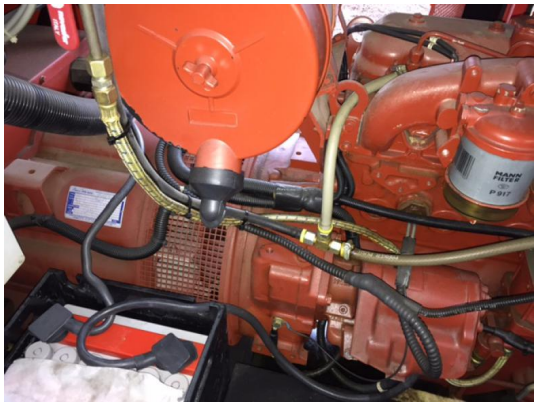

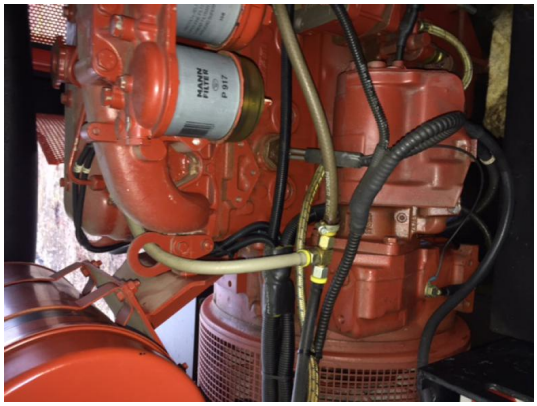

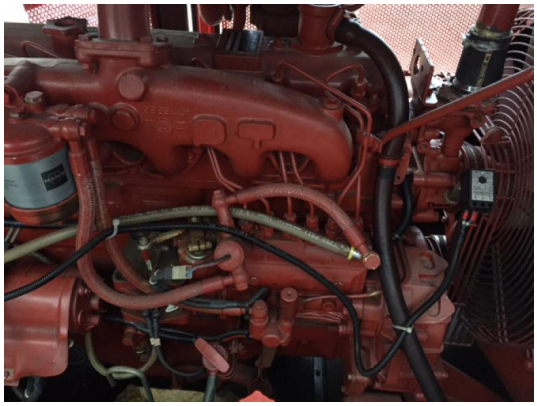

mecc alte spa
CREAZZO (VICENZA) ITALIA
Via Roma - Tel. 0444/396111 - R.A.
Telex: 480374 MECCAL I / FAX 0444/396166
CE
TYPE ECN 34 -LC/4
N. 721647
PHASE 3
KVA 130
COS 0.8
IS.CL. H
R.P.M. 1500
Hz 50
V 115/200/230/400
A 653/375/326/188
CONNECTION ΔΔ/YY/Δ/Y
IP. 21
SERV. S1
V.exc. 27.9
I.exc. 1.83
Kg 123
PD² 4.31
COD. 15782255
DATE 1990
MADE IN ITALY
ALTERNATORE AUTOREGOLATO - SELF-REGULATED ALTERNATOR - ALTERNATEUR AUTOREGULE
CONFORME C.E.I. 2-3 - I.E.C. 34.1 - V.D.E. 0530 - BS 4999-5000 - N.F. 51.100

IVECO aifo
IVECO AIFO S.p.A. - 20010 PREGNANA MILANESE
TEL.(02) 93510.1 - TELEX 352328 AIFO I
TIPO
446215